

# Организация цифрового взаимодействия различных участников непрерывного образования специалистов здравоохранения



ПРИРОДОВА ОЛЬГА ФЕДОРОВНА,  
проректор по послевузовскому и дополнительному  
образованию,  
руководитель центр развития непрерывного  
медицинского и фармацевтического образования  
Минздрава России

23 МАЯ 2023 ГОДА



# Непрерывное образование специалистов здравоохранения

## КОМПОНЕНТЫ НЕПРЕРЫВНОГО ОБРАЗОВАНИЯ

<b>Формальное образование</b>	Дополнительные профессиональные программы повышения квалификации
<b>Неформальное образование</b>	Образовательные мероприятия в рамках деятельности некоммерческих профессиональных организаций
<b>Самообразование</b>	Электронные образовательные материалы (в т.ч. интерактивные образовательные модули)

## ТРЕБОВАНИЯ К АВТОМАТИЗАЦИИ

1. Взаимосвязь с допуском к профессиональной деятельности;
2. Необходимость идентификации обучающихся;
3. Различные способы формирования траектории обучения:
  - по 140 специальностям ВО и СПО и 8 должностям;
  - по количеству и сочетанию специальностей;
  - внутри специальностей (таргетное обучение);
4. Необходимость унификации контента;
5. Необходимости быстрого распространения контента

## УЧАСТНИКИ НЕПРЕРЫВНОГО ОБРАЗОВАНИЯ

### ВОЗМОЖНОСТИ ВЫБОРА

1. Компонентов обучения
2. Содержания компонента
3. Провайдера обучения
4. Формы и особенностей реализации
5. Основы обучения
6. Графика обучения





Министерство здравоохранения Российской Федерации

Портал для специалистов в сфере здравоохранения

Регистрация

Специалистам с высшим образованием

Специалистам со средним образованием

Организациям

О Портале в цифрах

2866919	1841	143926	7450	1826250
зарегистрированных пользователей	образовательных организаций	программ повышения квалификации	аккредитованных образовательных модулей	обучившихся специалистов здравоохранения

Анонсы

- 24 мая 2023 г., начало в 12:00 МСК. Информационный вебинар "Вазелька И.А.: Витаминизированный ТЭ как проблема адресованности". 15.03.2023
- май 2023 г.: Подборка медицинских мероприятий в мае 2023 года. 26.04.2023
- 25 апреля 2023 г., начало в 12:00 МСК. Информационный вебинар "Фуртвов И.В.: Состояние и перспективы развития медицинской помощи по профилю «Профилактика и реабилитация на современном этапе»". 19.04.2023
- апрель 2023 г.: На Портале доступны новые интерактивные образовательные модули «Психологический пациент» (применяю с 3D-анимацией) для врачей разных специальностей. 11.04.2023
- апрель 2023 г.: Включено с 10 по 31 апреля 2023 года в личный кабинет специалиста на Портале будет доступна функционал формирования индивидуальных заявок на обучение за счет средств федерального бюджета в 2023 году. 06.04.2023

Посмотреть все

1. Обеспечение, планирование и учет образовательной активности;
2. Платформа онлайн-обучения по элементам самообразования;
3. Быстрое доведение образовательного контента до целевой аудитории;
4. Источник нормативно-правовой и справочной информации;
5. Система профессиональных коммуникаций
6. **Обеспечение взаимодействия** различных участников образовательного процесса





# Закрытая часть Портала: система личных кабинетов. Интеграция Портала с другими информационными системами

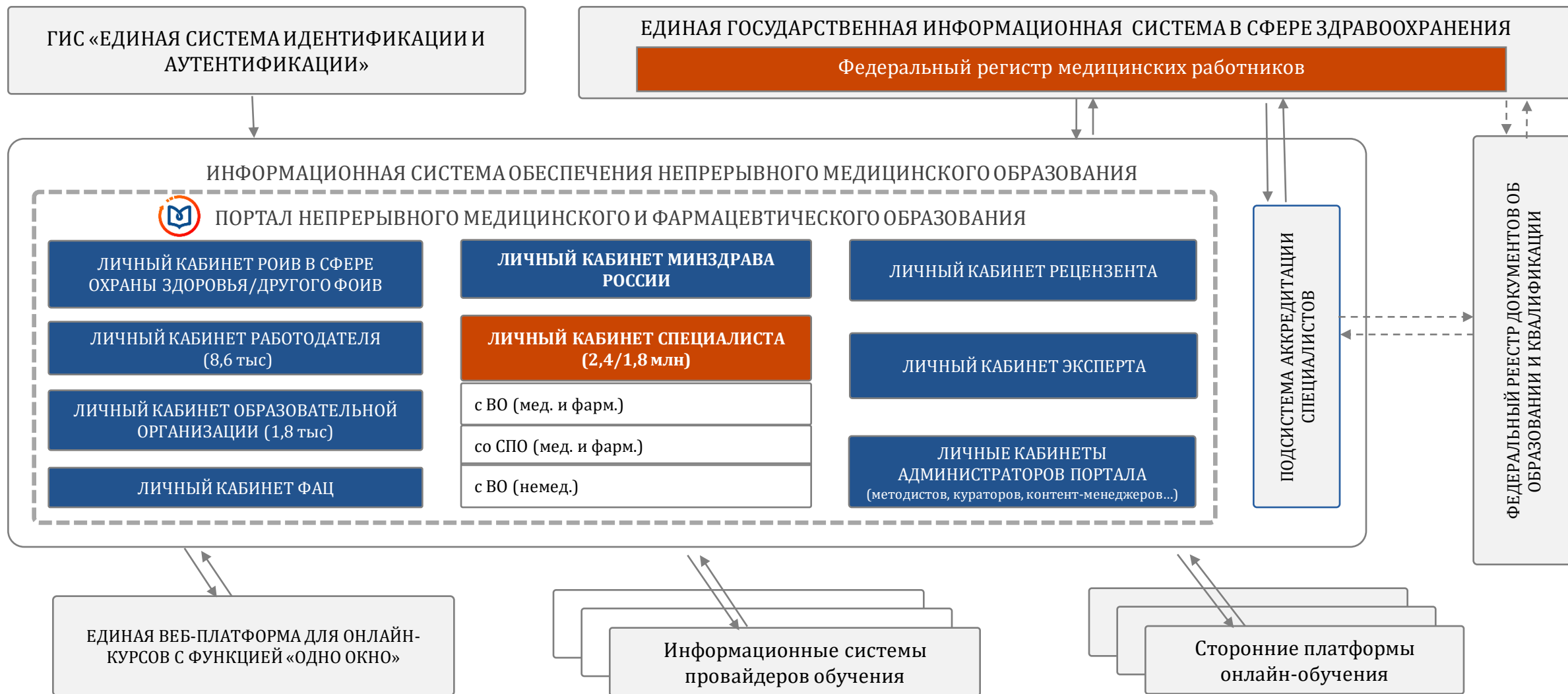



# Интерактивные образовательные модули

- 1
- 2
- 3
- 4

Разнообразны по формату представления материалов, могут быть размещены на различных платформах

Полностью контролируемы по содержанию и эффективности освоения

Полностью контролируемы по содержанию и эффективности освоения

Работодатель может обеспечить условия для освоения ИОМ с 2D и 3D анимацией, с технологий VR

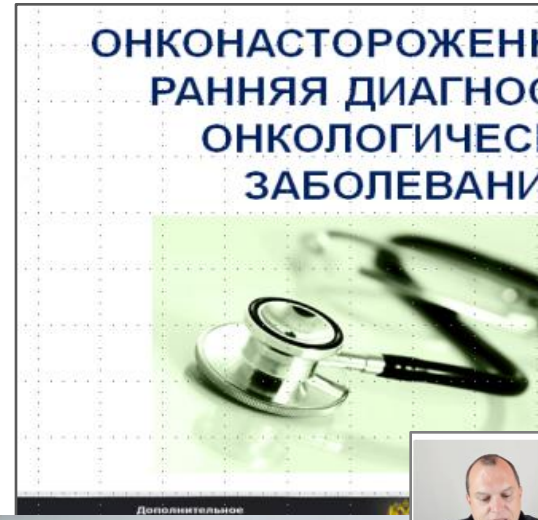

Решение варианта × Изображение ×

Вариант №624

Задание

Провести анализ электрокардиограммы.  
Скорость регистрации ЭКГ = 25 мм/с.

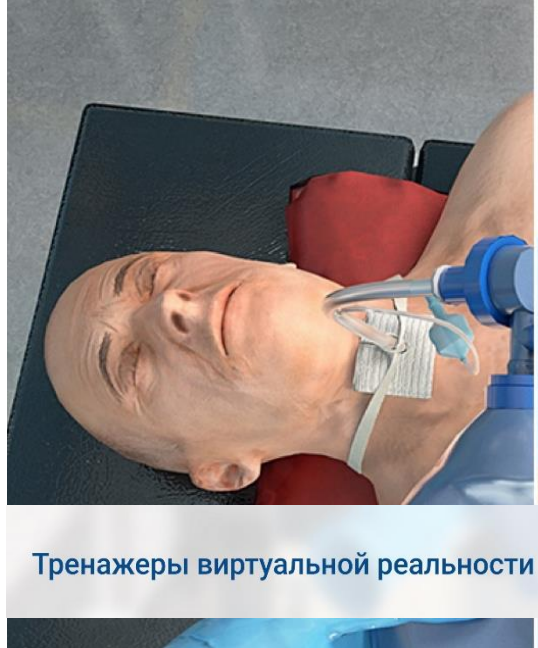

### 3D-тренажеры с диалоговыми симуляциями для врачей разных специальностей

Задайте один из вопросов "Перейдем к осмотру"

- Добрый день. Приходите пожалуйста. Расскажите, беспокоит? Какие у Вас жалобы?
- Скажите "Перейдем к осмотру", если хотите завершить разговор с пациентом.

Скрыть подсказку

### Проба переключивания на транспортные носилки

Цель проведения – свидетельствует об адекватности экстренной помощи и относительной стабилизации легочной вентиляции и компенсаторных реакций кровообращения.

- ✓ Измерение систолического артериального давления (САД) до и после переключивания.
- ✓ При этом прекращаются инфузии.
- ✓ Если изменения САД > 10% – проба положительная «+».
- ✓ Если изменения САД < 10% – проба отрицательная «-».

НЕПРЕРЫВНОЕ ОБРАЗОВАНИЕ СПЕЦИАЛИСТОВ ЗДРАВООХРАНЕНИЯ

33 / 44 00:07 / 02:56

НАЗАД ДАЛЕЕ

Тренажеры виртуальной реальности



# Личный кабинет специалиста: ВОЗМОЖНОСТИ

ПОРТАЛ НЕПРЕРЫВНОГО МЕДИЦИНСКОГО И ФАРМАЦЕВТИЧЕСКОГО ОБРАЗОВАНИЯ МИНЗДРАВА РОССИИ

Формирование траектории   Мой план   Портфолио   Расписание   Специалист ВО · ?

## Мой профиль

 Дата регистрации: 08-07-2016

**Ольга Федоровна Природова**  
44 года

г. Москва  
olgaprirodova@yandex.ru  
+7 (916) 910-00-47

[Редактировать](#)

Награды

Должности   Пятилетние циклы и документы   Настройки   Статистика

Должности отображены согласно Федеральному регистру медицинских работников (ФРМР)

**врач-педиатр**

Место работы ФГАОУ ВО «Российский национальный исследовательский медицинский университет имени Н.И.Пирогова» Минздрава России	Ставка 1.0
Вид должности Основная	Период работы 2022 - 2022

- Составление индивидуального плана обучения по специальности
- Выбор ДПП ПК и формирование заявки на обучение
- Выбор и освоение ИОМ
- Выбор образовательных мероприятий и подтверждение участия в них
- Оценка качества освоенных образовательных элементов
- Составление и анализ образовательного портфолио



# Унифицированная информация о каждом образовательном элементе

портал не является о  
медицинского  
информационного  
областью медуниверситета России

Формирование траектории | Мой план | Портфолио | Расписание | Специалист ВО

< Назад

Цикл не выбран

ДОПОЛНИТЕЛЬНАЯ ПРОФЕССИОНАЛЬНАЯ ПРОГРАММА ПОВЫШЕНИЯ КВАЛИФИКАЦИИ

## Сосудистые когнитивные нарушения. Алгоритм диагностики и лечения

Включить в план

Форма обучения: Очная | Специальность: Неврология

18 ЗЕТ

401 ЧЕЛ. ОСВОИЛИ

10 /10

Основа обучения: Бюджетная, Договорная, Договорная (за счет средств ФФОМС/ФФОМС)

Дополнительные специальности: Кардиология, Лечебное дело, Общая врачебная практика (семейная медицина), Терапия

Смотреть аннотацию

Наши ошибки? Сообщить

— Для включения в план данной ДПП ПК выберите даты проведения цикла и оформите заявку.

### Особенности обучения

Дистанционные образовательные технологии и электронное обучение (ДОТ и ЭО)  
2 ЗЕТ

Описание ДОТ и ЭО:

Дополнительные сведения о синхронном обучении  
Итоговая аттестация проводится в виде тестирования в автоматизированной системе ДПО Университета.

### Контактная информация

Образовательная организация: Федеральное государственное автономное образовательное учреждение высшего образования «Российский национальный исследовательский медицинский университет имени Н.И.Пирогова» Министерства здравоохранения Российской Федерации

Адрес: 117513, г. Москва, ул. Островитянова, д.1, стр.7

Email: fuv@rsmu.ru

Сайт: http://rsmu.ru

Телефон: 8 (495) 433-71-31; 8 (495) 434-22-66 доб. 0362

Структурное подразделение: кафедра неврологии ФДПО

### Циклы по ДПП ПК

Фильтр по дате начала: 04.03.2023

ДАТА ПРОВЕДЕНИЯ	БЮДЖЕТНЫЕ	ДОГОВОРНЫЕ	ЗА СЧЕТ СРЕДСТВ ФФОМС/ФФОМС*	ВСЕЗНАЙ ИНОЕ ЗАЯВКА
18.09.2023 - 19.09.2023	Федеральный бюджет (МЗ РФ)	5 000 р.	5 000 р.	Сформировать

## ДОПОЛНИТЕЛЬНАЯ ПРОФЕССИОНАЛЬНАЯ ПРОГРАММА ПОВЫШЕНИЯ КВАЛИФИКАЦИИ

### Сосудистые когнитивные нарушения. Алгоритм диагностики и лечения

#### Аннотация:

Актуальность программы обусловлена необходимостью совершенствования теоретических знаний и профессиональных практических навыков врачами по специальности «Неврология», «Терапия», «Общая врачебная практика», «Кардиология», «Лечебное дело» для самостоятельной работы при диагностике и лечении сосудистых когнитивных нарушений.

В программе рассматриваются вопросы современной диагностики, клиники, особенностей течения и терапии сосудистых когнитивных расстройств, их дифференциальной диагностики с нейродегенеративными когнитивными нарушениями (при болезни Альцгеймера, болезни с тельцами Леви, лобно-височной деменции, прогрессирующем надъядерном параличом и др.). Рассматриваются также когнитивные нарушения на фоне нейроинфекций (ВИЧ, нейросифилис и др.), аутоиммунных энцефалопатий, ЧМТ, рассеянном склерозе, эпилепсии, невротических расстройств, метаболических нарушениях, алкоголизме, дисвитаминозе и др. Подробно освещена нейровизуализационная диагностика, возможности лабораторных и инструментальных методов исследований. Затрагиваются вопросы нарушения высших корковых функций как общемедицинской, социальной, этической проблемы. Будут освещены вопросы профилактики деменции, когнитивной эргономики; когнитивный тренинг.

Программа реализуется с полным отрывом от работы. Итоговая аттестация проводится в форме зачета.

#### Планируемые результаты обучения:

В результате освоения программы у слушателя совершенствуются навыки диагностики и лечения пациентов с сосудистыми когнитивными нарушениями.

В программе используются следующие виды учебных занятий:

- Лекция;
- Семинар;





# Оценка удовлетворенности обучением

Мое портфолио

Специальность  
Все специальности (Сводное портфолио)

Даты  
ДД.ММ.ГГГГ - ДД.ММ.ГГГГ

Фильтры

Скачать портфолио

Выгрузить в Excel

05.12.2018 - 05.12.2018

Аллергология и иммунология

1-й день форума XVII Ассамблея "Здоровье Москвы"

10

ООО "Российское общество по организации здравоохранения и общественного здоровья"

Бесплатная

Очная  
6 ЗЕТ

25.02.2021 - 25.02.2021

Эндокринология, Терапия

Акромегалия и беременность

ФГАУ ВО «Российский национальный исследовательский медицинский университет имени Н.И.Пирогова» Минздрава России

- 1 Только для освоенных элементов
- 2 3 варианта: бинарная оценка; 10-ти балльная шкала; анкетирование
- 3 Результаты оценивания доступны специалистам и образовательным организациям (по ДПП ПК), другим провайдерам – по запросам

ПОРТАЛ НЕПРЕРЫВНОГО МЕДИЦИНСКОГО И ФАРМАЦЕВТИЧЕСКОГО ОБРАЗОВАНИЯ МИНЗДРАВА РОССИИ

Формирование траектории Мой план Портфолио Расписание Специалист ВО

Образовательное мероприятие

Онлайн-семинар "Острый коронарный синдром: современные представления о патогенезе, клинических вариантах, методах диагностики и лечения"

Включить в план

Ввести код

Тип образовательного мероприятия: Онлайн-семинар

Специальность: Кардиология

Результат обучения: Не освоено

Дополнительные специальности: Анестезиология-реаниматология, Лечебное дело, Общая врачебная практика (семейная медицина), Терапия

2 ЗЕТ

429 чел. освоили

9.9 /10

Рейтинг	Кол-во голосов
10	11
9	1
8	0
7	0
6	0
5	0
4	0
3	0
2	0
1	0

Дополнительная информация

Основная информация

Даты проведения: 07.11.2022 - 07.11.2022

Подробнее



Добавление ДПП ПК в план ... x

[Программы ПК и циклы](#) > Добавление ДПП ПК в план обучения

Цикл: 14.12.2021-15.12.2021, Очная

Фильтр

Специальность: Скорая медицинская помощь x  
(5-ти летняя программа)

Должность: врач скорой медицинской помощи

ФИО:

<input type="checkbox"/>	Ф...	И...	О...	Пятилетняя программа	Индивидуальн	Выберите Специалистов
<input type="checkbox"/>	Ш...	С...	И...	Скорая медицинская помощь	09.12.2017-08.12.2022	врач скорой медицинской помощи
<input type="checkbox"/>	Х...	А...	В...	Скорая медицинская помощь	31.03.2017-30.03.2022	врач скорой медицинской помощи
<input type="checkbox"/>	М...	В...	Е...	Скорая медицинская помощь	09.02.2019-08.02.2024	врач скорой медицинской помощи
<input type="checkbox"/>	Р...	Н...	В...	Скорая медицинская помощь	09.12.2017-08.12.2022	врач скорой медицинской помощи
<input type="checkbox"/>	К...	Д...	А...	Скорая медицинская помощь	09.04.2016-08.04.2021	врач скорой медицинской помощи
<input type="checkbox"/>	К...	В...	А...	Скорая медицинская помощь	09.12.2017-08.12.2022	врач скорой медицинской помощи
<input type="checkbox"/>	Ж...	А...	А...	Скорая медицинская помощь	10.06.2017-09.06.2022	врач скорой медицинской помощи
<input type="checkbox"/>	Ч...	Ю...	И...	Скорая медицинская помощь	08.12.2018-07.12.2023	врач скорой медицинской помощи
<input type="checkbox"/>	Г...	И...	В...	Скорая медицинская помощь	27.12.2016-26.12.2021	врач скорой медицинской помощи
<input type="checkbox"/>	М...	А...	В...	Скорая медицинская помощь	08.12.2018-07.12.2023	врач скорой медицинской помощи

## Контроль (управление) образовательной активностью специалистов

1

Анализ активности специалистов здравоохранения медицинской организации

2

Анализ предложений по обучению (поиск программ, ИОМов, мероприятий)

3

Постановка в план отдельных элементов и контроля их освоения

4

**Формирование потребности для обучения в организациях Минздрава России**

Согласование заявок на обучение по ДПП ПК на бюджетной и договорной (за счет средств работодателя) основе

Формирование заявки на обучение по ДПП ПК непосредственно от работодателя



# Личный кабинет работодателя: влияние на формирование образовательной траектории специалиста

Формирование траектории

Мой план | Портфолио | Расписание

Уведомления [Очистить всё](#)

Уважаемый коллега,  
Вашим работодателем "ГБУЗ города  
Департамента здравоохранения города  
Москвы" был включен в план на  
Портале непрерывного медицинского и  
фармацевтического образования  
Минздрава России образовательный  
элемент "MODY-диабет".

С уважением,  
Администрация Портала  
Только что

[Показать всё](#)

ОБЩАЯ ВРАЧЕБНАЯ ПРАКТИКА (СЕМЕЙНАЯ МЕДИЦИНА) 31.10.2017 - 30.10.2022

## Формирование образовательной траектории

114 ЗЕТ получено | 39 ЗЕТ запланировано | 250 ЗЕТ необходимо

Обучение вне тем

— До разработки рекомендации по обучению в рамках Вашей специальности предлагаем воспользоваться поиском образовательных элементов с учетом Ва

ИНТЕРАКТИВНЫЙ ОБРАЗОВАТЕЛЬНЫЙ МОДУЛЬ

## MODY-диабет

[Исключить из плана](#)

👍 91 🗳️ 1 ★ • Запланировано **100** Рекомендовано работодателем

Тип ИОМ: Интерактивный образовательный модуль тематический (ИОМ-Т)

Специальность: Детская эндокринология

Вид ИОМ: ЭОК с аудиолекцией

Дополнительные специальности: Лечебное дело, Общая врачебная практика (семейная медицина), Педиатрия, Терапия, Эндокринология

Результат обучения: Не освоено

1 <sup>x2</sup> ЗЕТ | 9.2 <sup>★</sup> /10

[Нашли ошибку? Сообщить](#)



# Личный кабинет РОИВ/ФОИВ: возможности

Активные пользователи Пор... x Реестр ЛК работодателей x

Фильтр: реестр Лк работодателей

Excel Отчёты 1-50 строки из

Статус состояния орг-ии	ИНН	Кратк назва	Полно назван	Аббреви	Р п	Подтверждено ФРМО	Наличие ЛК обр.орг на Портале для ВО	Наличие ЛК обр.орг на Портале для СПО	Наличие ЛК HeMed	Наличие ЛК работодателя	Филиал	Является государственной	Телефон
действующая	77342	ГАУЗ г.	Государ	ГАУЗ "СП	г.	<input checked="" type="checkbox"/>	<input type="checkbox"/>	<input type="checkbox"/>	<input type="checkbox"/>	<input checked="" type="checkbox"/>	<input type="checkbox"/>	<input checked="" type="checkbox"/>	
действующая	77331	ГАУЗ г.	Государ	ГАУЗ "СП	г.	<input checked="" type="checkbox"/>	<input type="checkbox"/>	<input type="checkbox"/>	<input type="checkbox"/>	<input checked="" type="checkbox"/>	<input type="checkbox"/>	<input checked="" type="checkbox"/>	+74955
действующая	77091	ГАУЗ «л	Государ	ГАУЗ МН	г.	<input type="checkbox"/>	<input checked="" type="checkbox"/>	<input checked="" type="checkbox"/>	<input checked="" type="checkbox"/>	<input checked="" type="checkbox"/>	<input type="checkbox"/>	<input checked="" type="checkbox"/>	+7(495)
действующая	77130	ГАУЗ "С	Государ	ГАУЗ "Ст	г.	<input checked="" type="checkbox"/>	<input type="checkbox"/>	<input type="checkbox"/>	<input type="checkbox"/>	<input checked="" type="checkbox"/>	<input type="checkbox"/>	<input checked="" type="checkbox"/>	8(499)4
действующая	77040	ГАУЗ "С	Государ	ГАУЗ "СП	г.	<input checked="" type="checkbox"/>	<input type="checkbox"/>	<input type="checkbox"/>	<input type="checkbox"/>	<input checked="" type="checkbox"/>	<input type="checkbox"/>	<input checked="" type="checkbox"/>	849924
действующая	77300	ГАУЗ "С	Государ	ГАУЗ "Ст	г.	<input checked="" type="checkbox"/>	<input type="checkbox"/>	<input type="checkbox"/>	<input type="checkbox"/>	<input checked="" type="checkbox"/>	<input type="checkbox"/>	<input checked="" type="checkbox"/>	+7(499)
действующая	77160	ГАУЗ "С	Государ	ГАУЗ "СП	г.	<input checked="" type="checkbox"/>	<input type="checkbox"/>	<input type="checkbox"/>	<input type="checkbox"/>	<input checked="" type="checkbox"/>	<input type="checkbox"/>	<input checked="" type="checkbox"/>	8-499-1
действующая	77355	ГАУЗ "С	Государ	ГАУЗ "СП	г.	<input checked="" type="checkbox"/>	<input type="checkbox"/>	<input type="checkbox"/>	<input type="checkbox"/>	<input checked="" type="checkbox"/>	<input type="checkbox"/>	<input checked="" type="checkbox"/>	+7(499)
действующая	77282	ГАУЗ "С	Государ	ГАУЗ "СП	г.	<input checked="" type="checkbox"/>	<input type="checkbox"/>	<input type="checkbox"/>	<input type="checkbox"/>	<input checked="" type="checkbox"/>	<input type="checkbox"/>	<input checked="" type="checkbox"/>	849533
действующая	77080	ГАУЗ "С	Государ	ГАУЗ "СП	г.	<input checked="" type="checkbox"/>	<input type="checkbox"/>	<input type="checkbox"/>	<input type="checkbox"/>	<input checked="" type="checkbox"/>	<input type="checkbox"/>	<input checked="" type="checkbox"/>	+74992
действующая	77011	ГАУЗ "С	Государ	ГАУЗ ""С	г.	<input checked="" type="checkbox"/>	<input type="checkbox"/>	<input type="checkbox"/>	<input type="checkbox"/>	<input checked="" type="checkbox"/>	<input type="checkbox"/>	<input checked="" type="checkbox"/>	8-499-4
действующая	77150	ГАУЗ "С	Государ	ГАУЗ "СП	г.	<input checked="" type="checkbox"/>	<input type="checkbox"/>	<input type="checkbox"/>	<input type="checkbox"/>	<input checked="" type="checkbox"/>	<input type="checkbox"/>	<input checked="" type="checkbox"/>	+74954
действующая	77242	ГАУЗ "С	Государ	ГАУЗ "СП	г.	<input checked="" type="checkbox"/>	<input type="checkbox"/>	<input type="checkbox"/>	<input type="checkbox"/>	<input checked="" type="checkbox"/>	<input type="checkbox"/>	<input checked="" type="checkbox"/>	495321
действующая	77090	ГАУЗ "С	Государ	ГАУЗ "СП	г.	<input checked="" type="checkbox"/>	<input type="checkbox"/>	<input type="checkbox"/>	<input type="checkbox"/>	<input checked="" type="checkbox"/>	<input type="checkbox"/>	<input checked="" type="checkbox"/>	749567
действующая	77362	ГАУЗ "С	Государ	ГАУЗ "СП	г.	<input checked="" type="checkbox"/>	<input type="checkbox"/>	<input type="checkbox"/>	<input type="checkbox"/>	<input checked="" type="checkbox"/>	<input type="checkbox"/>	<input checked="" type="checkbox"/>	+7 (499
действующая	77140	ГАУЗ "С	Государ	ГАУЗ "СП	г.	<input checked="" type="checkbox"/>	<input type="checkbox"/>	<input type="checkbox"/>	<input type="checkbox"/>	<input checked="" type="checkbox"/>	<input type="checkbox"/>	<input checked="" type="checkbox"/>	+7(495)
действующая	77220	ГАУЗ "С	Государ	ГАУЗ "СП	г.	<input checked="" type="checkbox"/>	<input type="checkbox"/>	<input type="checkbox"/>	<input type="checkbox"/>	<input checked="" type="checkbox"/>	<input type="checkbox"/>	<input checked="" type="checkbox"/>	+7 (495
действующая	77331	ГАУЗ "С	Государ	ГАУЗ "СП	г.	<input checked="" type="checkbox"/>	<input type="checkbox"/>	<input type="checkbox"/>	<input type="checkbox"/>	<input checked="" type="checkbox"/>	<input type="checkbox"/>	<input checked="" type="checkbox"/>	+74954
действующая	77170	ГАУЗ "С	Государ	ГАУЗ "СП	г.	<input checked="" type="checkbox"/>	<input type="checkbox"/>	<input type="checkbox"/>	<input type="checkbox"/>	<input checked="" type="checkbox"/>	<input type="checkbox"/>	<input checked="" type="checkbox"/>	+74956
действующая	77200	ГАУЗ "С	Государ	ГАУЗ "СП	г.	<input checked="" type="checkbox"/>	<input type="checkbox"/>	<input type="checkbox"/>	<input type="checkbox"/>	<input checked="" type="checkbox"/>	<input type="checkbox"/>	<input checked="" type="checkbox"/>	+74953
действующая	77263	ГАУЗ "С	Государ	ГАУЗ "СП	г.	<input checked="" type="checkbox"/>	<input type="checkbox"/>	<input type="checkbox"/>	<input type="checkbox"/>	<input checked="" type="checkbox"/>	<input type="checkbox"/>	<input checked="" type="checkbox"/>	8 (499)
действующая	77230	ГАУЗ "С	Государ	ГАУЗ "СП	г.	<input checked="" type="checkbox"/>	<input type="checkbox"/>	<input type="checkbox"/>	<input type="checkbox"/>	<input checked="" type="checkbox"/>	<input type="checkbox"/>	<input checked="" type="checkbox"/>	+74956
действующая	77291	ГАУЗ "С	Государ	ГАУЗ "СП	г.	<input checked="" type="checkbox"/>	<input type="checkbox"/>	<input type="checkbox"/>	<input type="checkbox"/>	<input checked="" type="checkbox"/>	<input type="checkbox"/>	<input checked="" type="checkbox"/>	+74991

## Контроль (управление) образовательной активностью специалистов здравоохранения региона

1

Анализ активности специалистов здравоохранения медицинской организации

2

Анализ предложений по обучению (поиск программ, ИОМов, мероприятий)

3

Постановка в план отдельных элементов и контроля их освоения

4

Формирование потребности для обучения в организациях Минздрава России

Контроль образовательной деятельности подведомственных организаций, осуществляющих обучение по ДПП

Контроль финансирования обучения по ДПП за счет средств НСЗ территориального ФОМС



# Примерный план отработки автоматизации планирования обучения по ДПП за счет средств ФБ в 2024 году

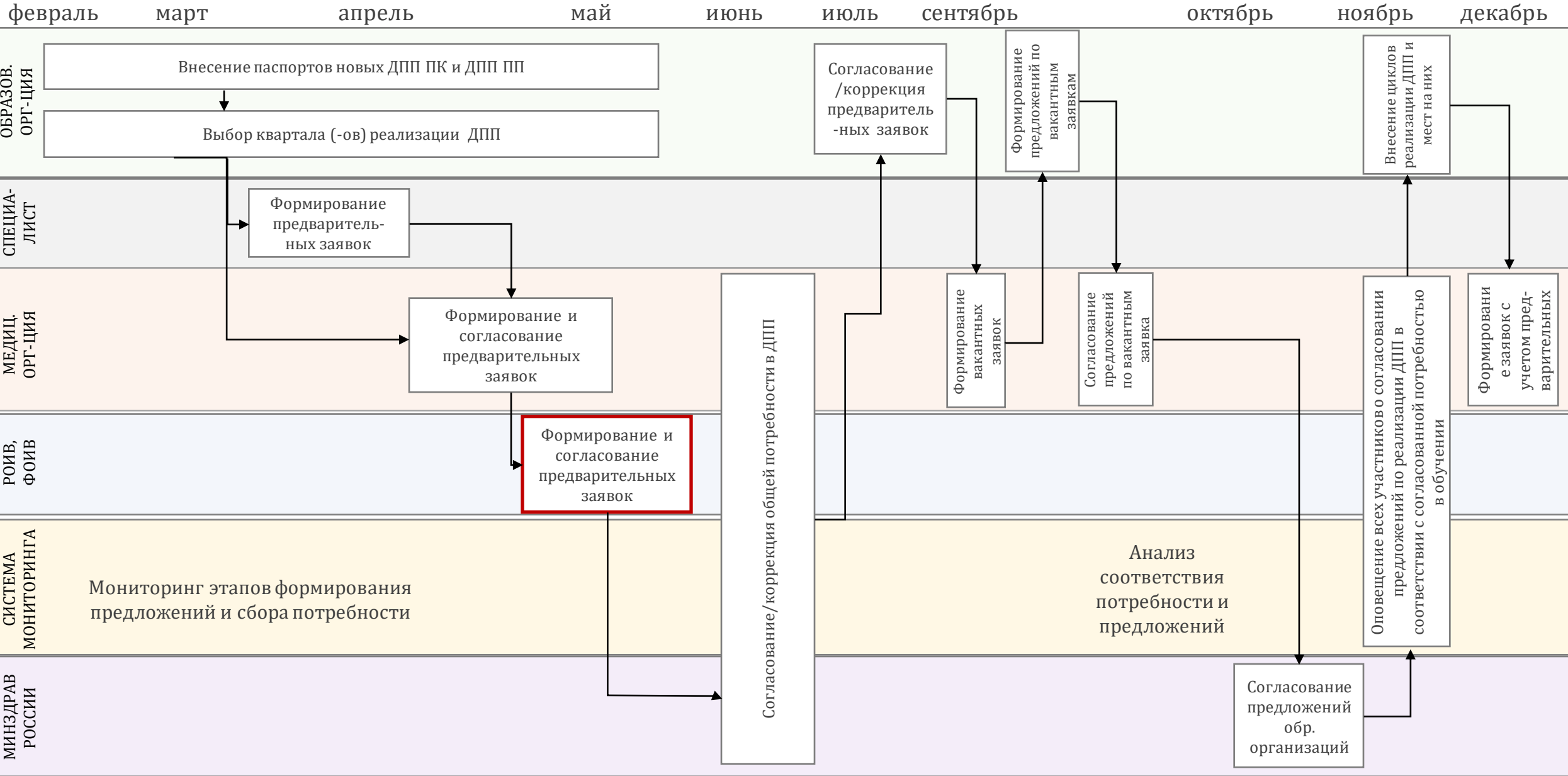



# Личный кабинет монитора формирования государственного задания на обучение по ДПП

Мониторинг предварительны... ×

Открытие ЛК работодателей ×

Общие заявки от работодат... ×

Отчёты ▾

Подчин...	Регион	ЛК ра...				% О.З. ...
РОИВ	Курганская о...	57	5.	0	0.	90.19
РОИВ	Чеченская Ре...	53	3.	0	0.	100
РОИВ	Республика А...	32	3.	0	0.	92.3
РОИВ	Республика Т...	21	4.	0	0.	100
РОИВ	Орловская об...	34	1.	0	0.	100
РОИВ	Республика Д...	95	7.	0	0.	100
РОИВ	Республика А...	23	2.	0	0.	100
РОИВ	Нижегородск...	111	8.	0	0.	96.62
РОИВ	Республика К...	72	9.	0	0.	97.82
РОИВ	Свердловска...	153	1.	0	0.	95.62
РОИВ	Республика Т...	133	1.	0	0.	100
РОИВ	Тамбовская о...	48	3.	0	0.	93.93
РОИВ	Липецкая об...	62	4.	0	0.	95.91

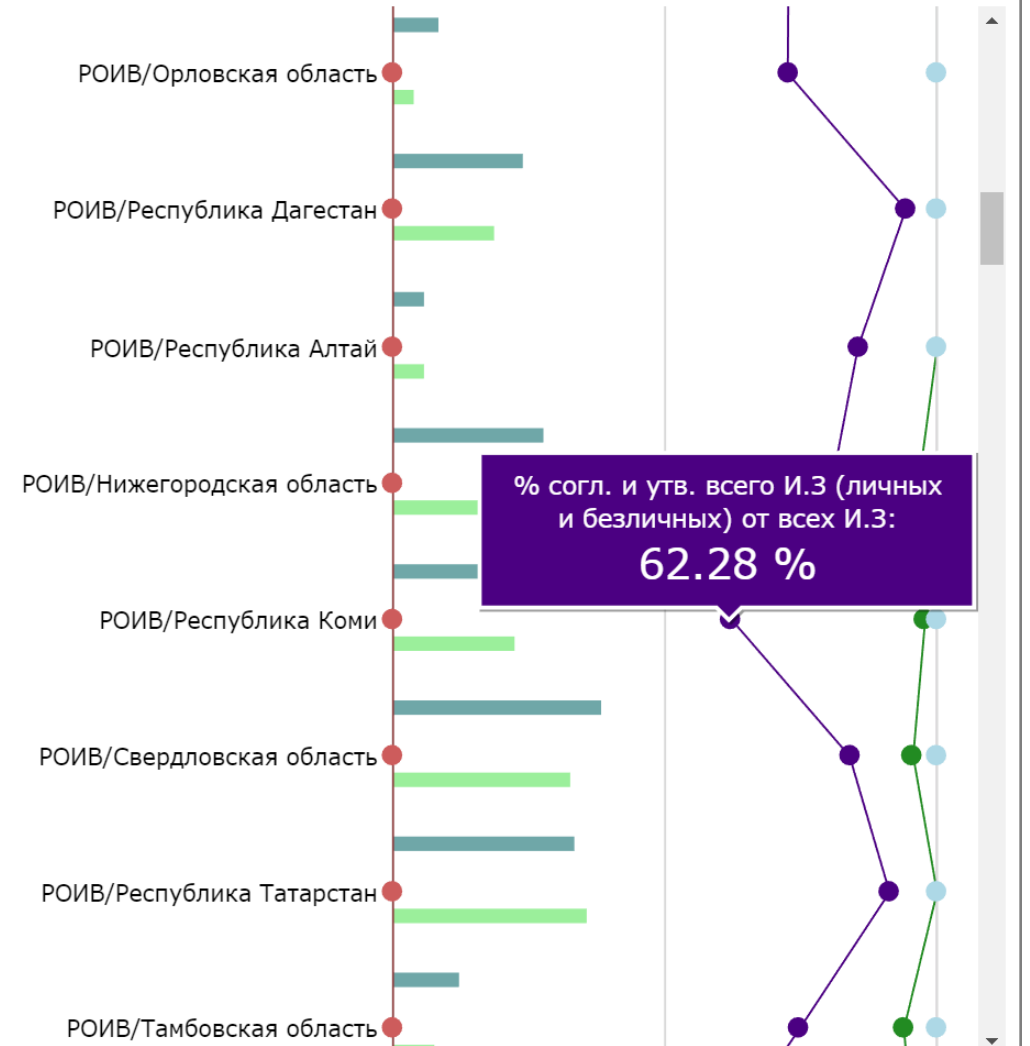



# Предложения РНИМУ им.Н.И. Пирогова по взаимодействию и обучению по вопросам реализации ДПО

II Всероссийская научно-практическая конференция с международным участием

## Профессиональное совершенствование работников здравоохранения — путь к здоровью нации

2-3 марта 2023 года  
Формат: очная с возможностью удаленного участия  
Участие бесплатное

[Смотреть записи трансляций](#)



Видеоролик по итогам состоявшейся конференции

### Задача конференции

Создание площадки для трансляции передового опыта и обмена мнениями всех участников образовательного континуума работников здравоохранения с целью **повышения качества и эффективности** их профессионального и личностного развития

### Конференция будет интересна

- Представителям образовательных организаций, реализующих программы дополнительного профессионального образования для работников здравоохранения
- Представителям профессиональных медицинских сообществ и региональных органов исполнительной власти в сфере охраны здоровья
- Руководителям и заместителям руководителей медицинских организаций
- Представителям кадровой службы медицинских организаций
- Руководителям структурных подразделений медицинских организаций, старшим медицинским сестрам/фельдшерам/акушеркам, главным медицинским сестрам, врачам-методистам
- Представителям образовательных организаций, реализующих программы подготовки кадров высшей квалификации в сфере здравоохранения

conference-nmo.rsmu.ru

**МЕТОДОЛОГИЯ И ТЕХНОЛОГИЯ**  
НЕПРЕРЫВНОГО ПРОФЕССИОНАЛЬНОГО ОБРАЗОВАНИЯ

ВХОД РЕГИСТРАЦИЯ EN

ПОИСК

О ЖУРНАЛЕ АВТОРАМ РЕЦЕНЗЕНТАМ АРХИВ КОНТАКТЫ

## ВЫПУСК 2, 2022

ТЕМА МЕТОДОЛОГИЯ И ТЕХНОЛОГИЯ НЕПРЕРЫВНОГО ПРОФЕССИОНАЛЬНОГО ОБРАЗОВАНИЯ

ПОДАТЬ РУКОПИСЬ ПРАВИЛА ДЛЯ АВТОРОВ

№2(10) 2022

Методология и технология непрерывного профессионального образования

ТЕМА-КОНТРАКТ

24-25 марта 2022

ISSN 2687-1829

31/10/2022

### СОДЕРЖАНИЕ

## НОВЫЕ СТАТЬИ

**ОРИГИНАЛЬНОЕ ИССЛЕДОВАНИЕ** Арт-терапевтические приемы в преподавании общей психологии  
М. Г. Ивашкина

В данной статье рассматриваются вопросы использования арт-терапевтических приемов на практических занятиях по

**ОРИГИНАЛЬНОЕ ИССЛЕДОВАНИЕ** Коммуникативная компетентность медицинских сестер как составляющая траектории профессионального развития  
И. М. Сливак, И. Н. Высоцкая

Рефераты в системном деле повышают роль коммуникации в

Имя Фамилия  
Организация  
E-mail

[ПОДПИСАТЬСЯ НА РАССЫЛКУ](#)

**Кафедра организации профессионального образования и образовательных технологий ФДПО**  
**ДПП ПК «Определение целевой аудитории при проектировании дополнительных профессиональных программ», 24 часа в рамках линейки ДПП по разработке и реализации дополнительных профессиональных программ**



**БЛАГОДАРЮ ЗА ВНИМАНИЕ!**

ЦЕНТР РАЗВИТИЯ НЕПРЕРЫВНОГО МЕДИЦИНСКОГО И ФАРМАЦЕВТИЧЕСКОГО ОБРАЗОВАНИЯ НА  
БАЗЕ РНИМУ ИМЕНИ Н.И. ПИРОГОВА